

STUDIE

LOK. JEDNOTKY - O.C. POLNÁ

zadavatel: Obchodní centrum Polná s.r.o
místo stavby: par. č. 2111/89, 2111/88, k.ú. Polná
autor: Ing. arch. Jiří Neužil
datum: 03/2020



VZ Ing. arch. **Jiří Neužil**
architektonické a projektové práce
poradenská činnost ve výstavbě

Zhoř u Tábora 53 mob.: +420 723 185 596
390 02 Tábor e-mail: jirka.neuzil@gmail.com

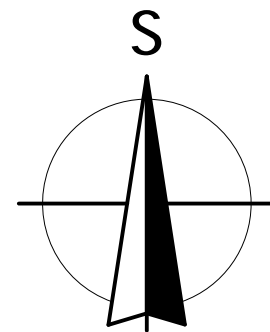

LEGENDA:

-  řešené území
-  navržené stavby
-  plochy zeleně
-  plochy chodníků
-  plochy pozemních komunik
-  vstupy do objektů

**ÚZEMNÍ STUDIE
POLNÁ 1:500**

rozpr. 03/2020

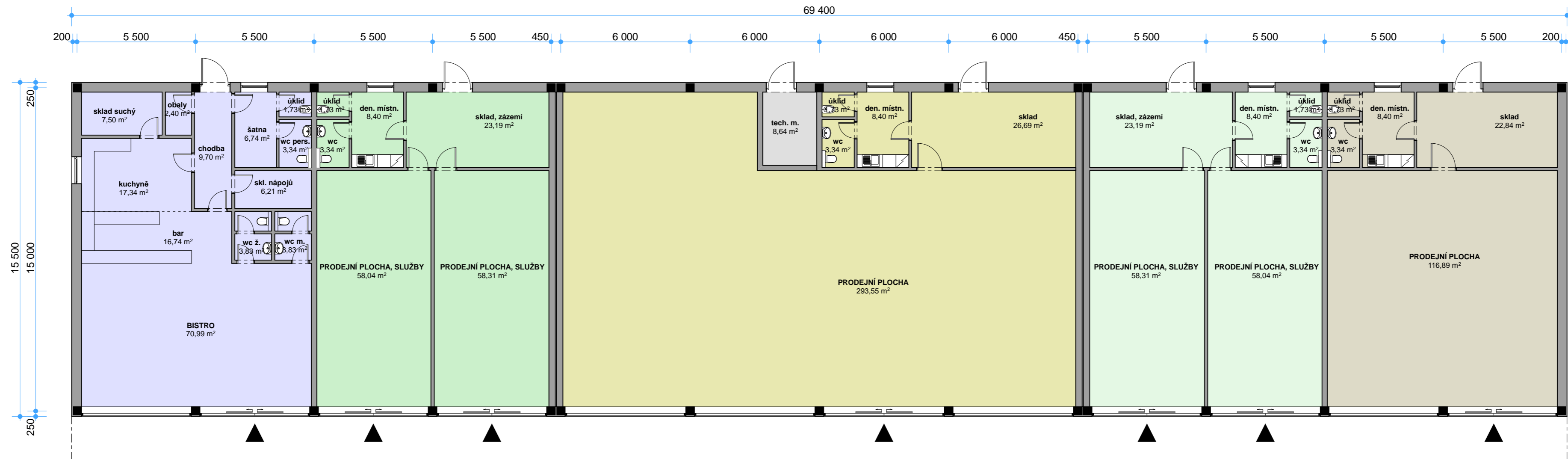

POHLED VÝCHODNÍ 1:150

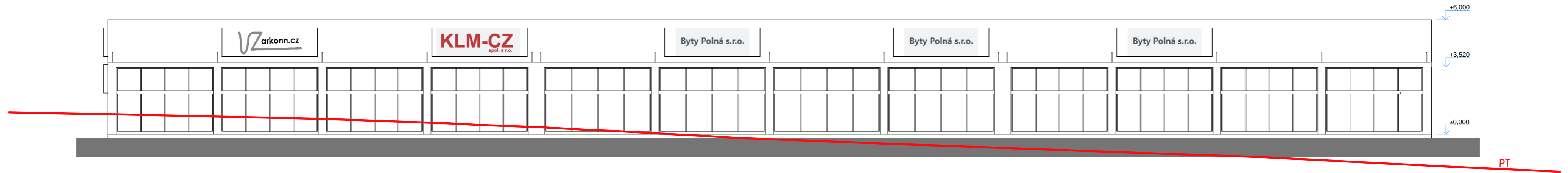

POHLED ZÁPADNÍ 1:150

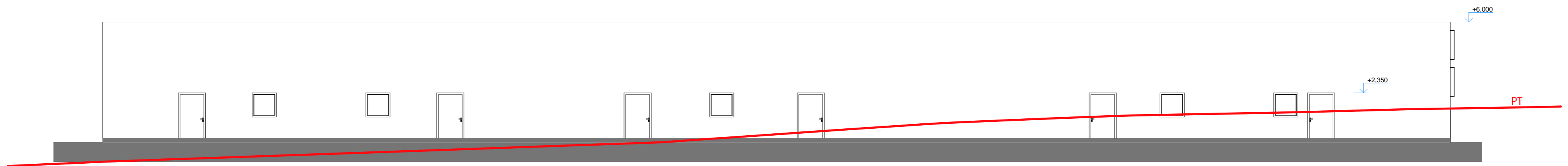

POHLED SEVERNÍ 1:150

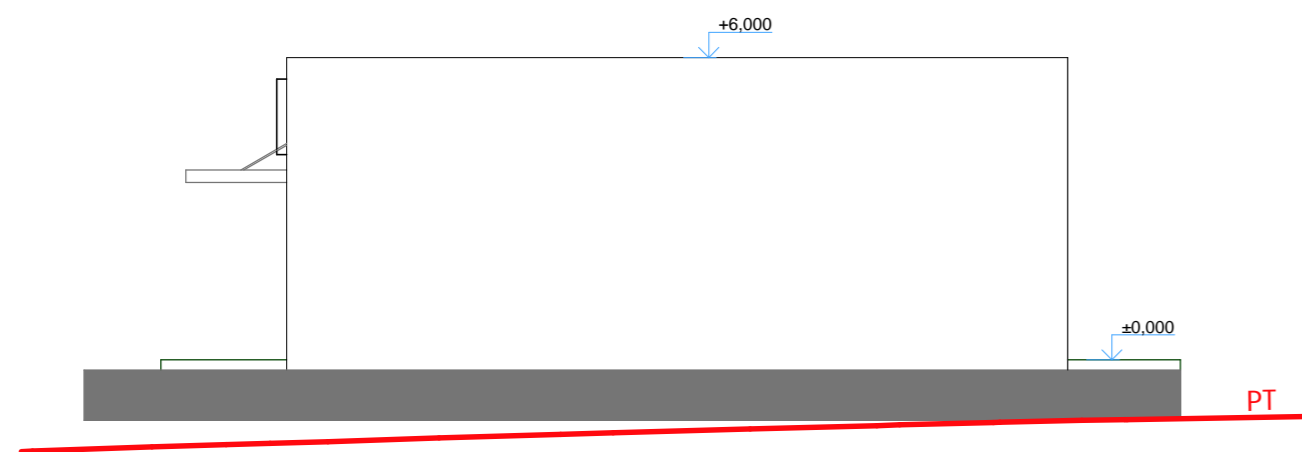

POHLED JIŽNÍ 1:150

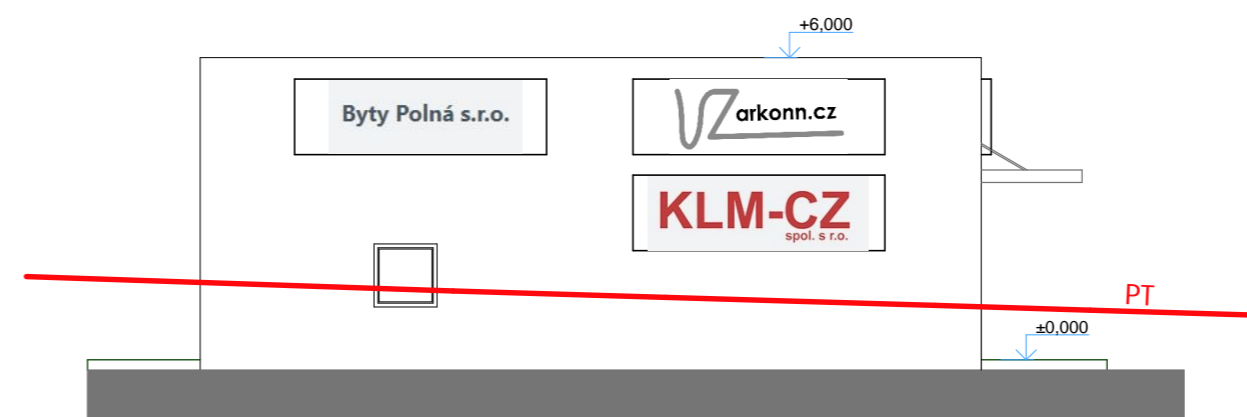

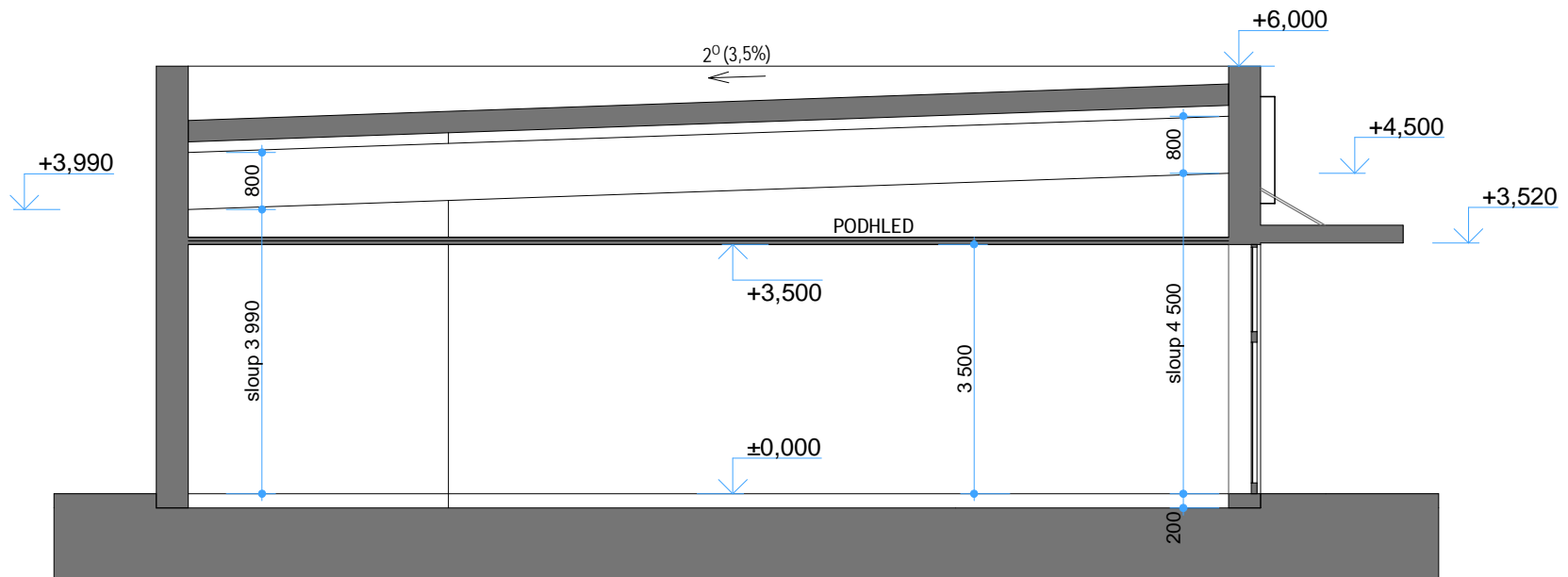

ŘEZ A-A 1:100
rozpr. 03/2020